

18 - D934 A LA HAUTEUR DE BOUCHOIR

Vue panoramique depuis la D934 à la hauteur de Bouchoir.

La D934 est un des axes très fréquentés de l'aire d'étude éloignée ; cet itinéraire qui s'appuie sur une ancienne voie romaine entre Roye et Amiens contourne le bourg de Bouchoir par le sud-ouest. L'ensemble des parcs éoliens du sud-ouest du plateau du Santerre se découpe à l'arrière de la silhouette d'Arvillers. **Le parc éolien de Thennes se situe dans la continuité de cet horizon, à plus de 14,3 km du point de vue.**

L'impact est faible.

X (Lambert 93) : 676254

Y (Lambert 93) : 6960673

Cap : 300

Date : 4/10/2017

Heure : 11:18

Éolienne la plus proche : E2 - 14,3 km

Éolienne la plus éloignée : E1

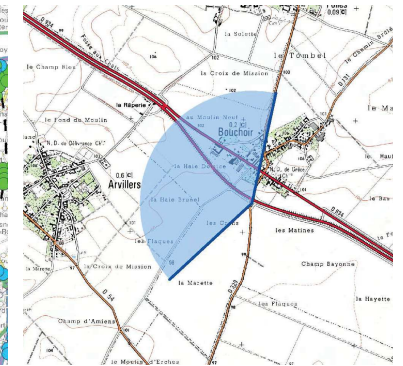
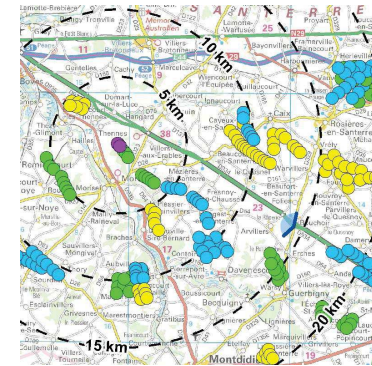

ETAT INITIAL / 120°



FRISE

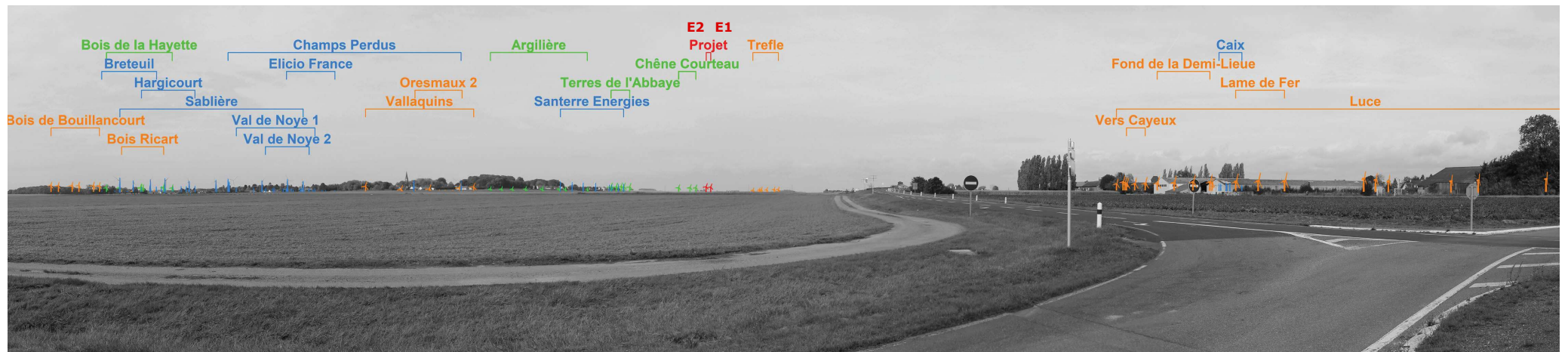

PROJET



PROJET - pour une vision des éoliennes à «taille réelle», tenir le document à 50 cm du regard

42°





19 - MONTDIDIER - ENTREE EST D329

Vue panoramique depuis la D329 à l'entrée est de Montdidier.

A la sortie nord-est de Montdidier sur la D329, à la hauteur des extensions pavillonnaires récentes, la vue panoramique est très large et très profonde. Plusieurs parcs éoliens du plateau du Santerre et de la Vallée de l'Avre se découpent sur la ligne d'horizon, éloignés d'au moins 5 à 7 km.

Le parc éolien de Thennes, quant à lui, est distant de plus de 16,7 km ; il n'est pas visible depuis ce point de vue, masqué par des bandes boisées et bosquets qui ponctuent les paysages de l'unité paysagère de la Vallée de l'Avre.

L'impact est nul.

X (Lambert 93) : 669800

Y (Lambert 93) : 6951228

Cap : 340

Date : 4/10/2017

Heure : 12:40

Éolienne la plus proche : E2 - 16,7 km

Éolienne la plus éloignée : E1

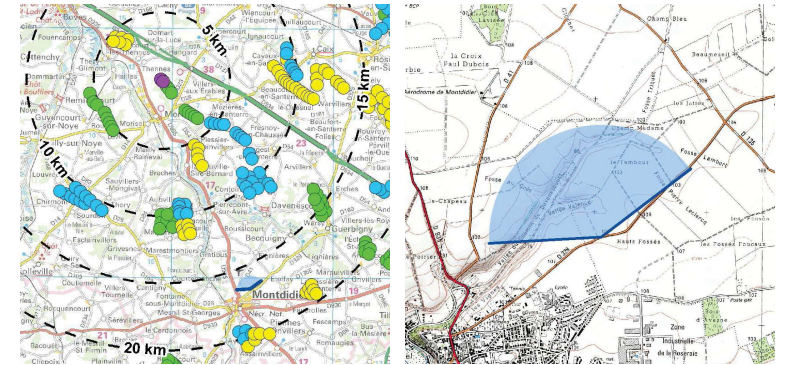

ETAT INITIAL / 120°

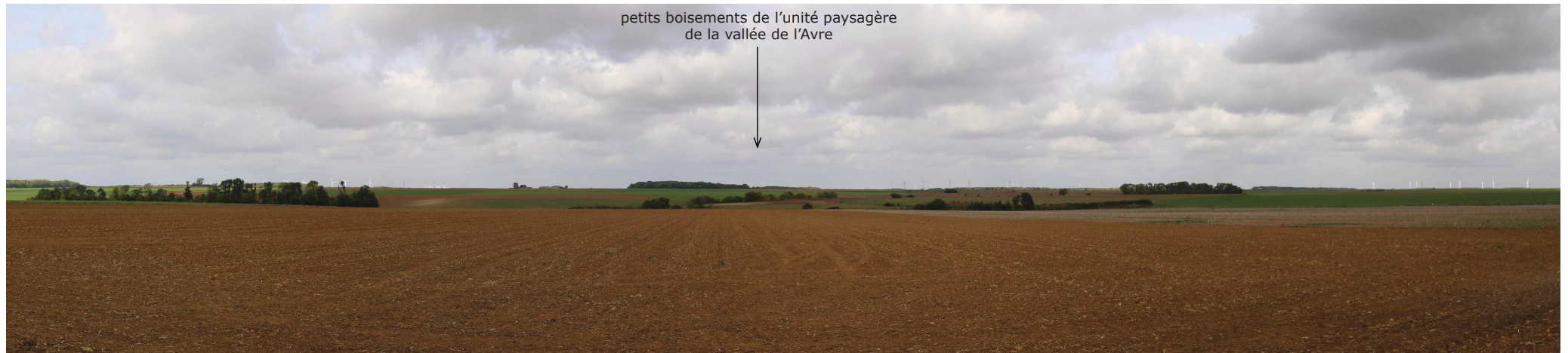

FRISE

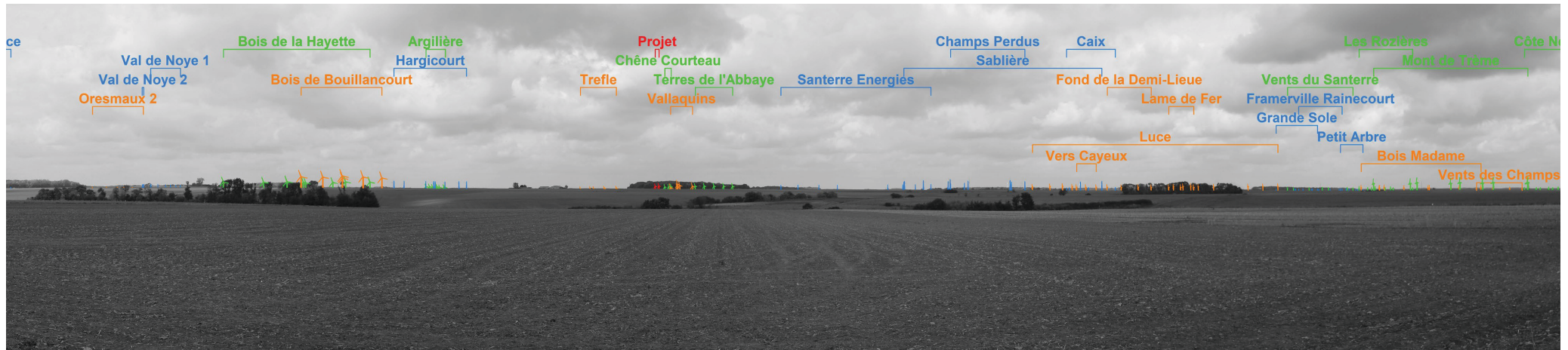

PROJET

